

**Sedi di Forlì-Cesena e Rimini**

## **XXIII Pellegrinaggio di ringraziamento di fine anno Santuario del SS. Crocifisso di Longiano**

**SABATO 30 DICEMBRE 2017**

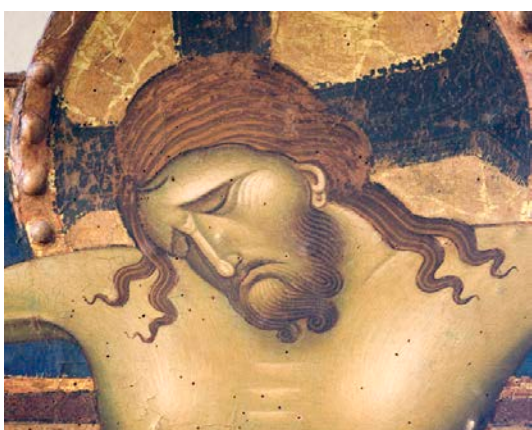

*La chiesa, le cui origini si fanno risalire al sec. XIII, fu completamente ricostruita nel 1755-1762 in un sobrio stile classico su disegno dell'architetto riminese Pietro Borboni. Custodisce al suo interno un pregevole Crocifisso di scuola giuntesco-romagnola, databile agli anni 1265-75, in origine posto sulla porta laterale di ingresso alla chiesa dal chiostro. In seguito ad un evento miracoloso avvenuto il 6 Maggio 1493, cui seguirono numerose altre grazie e miracoli, il Crocifisso è diventato oggetto di un'intensa venerazione popolare, così che la fama del Santuario si è diffusa in tutta la regione e perdura ancora oggi. E' stato indicato come "Basilica giubilare" nel corso del recente Giubileo Straordinario della Misericordia.*

### **Programma**

Ore 7:45	Ritrovo nel parcheggio dietro la sede INPS di Forlì.
Ore 8:00	Partenza con mezzi propri.
Ore 8:45	Raduno di tutti i partecipanti presso la Chiesa di S. Agata, posta nel centro del borgo di Montiano.
Ore 9:00	Breve momento introduttivo e inizio del pellegrinaggio.
Ore 11:15	Santa Messa nel Santuario.
A seguire	Visita del Santuario, guidata da un frate.
Ore 13:00	Pranzo presso una sala riscaldata del convento annesso al Santuario.
Al termine	Per chi fosse interessato, breve visita guidata del Teatro "Enrico Petrella", antistante il Santuario e infine visita libera ai vari presepi (meccanici, della tradizione e d'artista) allestiti nel borgo medioevale, nel quadro della manifestazione "Longiano dei Presepi".

### **Quota di partecipazione**

E' richiesto un contributo alle spese di € 15,00 per adulto, comprendente le visite guidate, l'utilizzo della sala riscaldata e, per il pranzo, un primo piatto caldo (lasagne), pane, acqua, vino e brulè; al resto del pranzo ciascun partecipante dovrà provvedere in modo autonomo.

### **Prenotazioni (entro giovedì 28 Dicembre)**

Per Forlì: Roberto Zannoni (328.9056653) - Renzo Tani (0543.540250 o 348.3124803)

Per Cesena: Gianna Venturi (0547.1858509 o 388.3066651)

Per Rimini: Franco (335.5434802) - Andrea (366 3447215) - Marco (335.1200344)

### **Note sul percorso a piedi**

Il percorso si svolge da Montiano a Longiano seguendo costantemente viabilità minore asfaltata.

- Distanza: km 4,0 circa; dislivello in salita m 100 circa.
- Difficoltà: T
- Sono consigliabili comode scarpe da ginnastica e un abbigliamento adeguato al clima del periodo.
- Il pellegrinaggio si svolgerà con qualsiasi condizione atmosferica. Prevedere eventuali indumenti di ricambio all'arrivo.